COMPANY PROFILE

2025-2026

شركة التيهون

للتجارة والمقاولات

SINCE
1980

INDEX

MANGMENT MESSAGE	2	كلمة الإدارة ورؤية التنمية
COMPANY OVERVIEW	3	نبذة عن الشركة
MISSION & VISION	4	الرؤية والرساله
OUR SERVISES	5	خدماتنا
MANAGEMENT & TEAM	12	فريق العمل والادارة
COMPANY DOCUMENTS	13	اوراق الشركة
HANDED OVER PROJECTS	14	المشاريع المنفذة
ONGOING PROJECTS	32	مشاريع تحت التنفيذ
OUR CLIENTS	36	عملائنا
COMPANY MACHINERY & TOOLS	37	معدات وادوات الشركة
QUALITY AND SAFTY POLICY	38	سياسة الجودة والسلامة
WHY US	39	لماذا نحن
CONTACT US	40	تواصل معنا

كلمة الإدارة ورؤية التنمية

تسير سلطنة عُمان بخطى واثقة نحو تحقيق تنمية شاملة ومستدامة، مستندةً إلى مرتكزات رؤية عُمان 2040 التي تركز على تطوير البنية التحتية، وتعزيز جودة الحياة، وبناء اقتصاد متنوع قائم علي الكفاءة والاستدامة

وانطلاقاً من هذا التوجه الوطني، يسر إدارة شركة التيهون للمقاولات أن تؤكد التزامها بدورها كشريك وطني فاعل في دعم مسيرة التنمية، من خلال تنفيذ مشاريع البنية التحتية والطرق والخدمات الأساسية، بما يسهم في ربط المحافظات وتطوير المناطق الحضرية ودعم النمو الاقتصادي المتوازن في مختلف أنحاء السلطنة

تتمتع شركة التيهون بخبرة متخصصة في تنفيذ أعمال البنية التحتية المتكاملة، مشاريع الطرق، الحفر والردم، تمديد شبكات المياه والصرف الصحي، شبكات الكهرباء والاتصالات، وأعمال الأسفلت، مع الالتزام التام بالمواصفات الفنية والكودات الهندسية وتعليمات الجهات الحكومية والبلدية والجهات الاستشارية.

الامتثال والجودة والسلامة(Compliance, QA/QC & HSE)

تلتزم شركة التيهون للمقاولات التزاماً كاملاً بجميع الأنظمة واللوائح المعمول بها في سلطنة عُمان، وتطبق أنظمة معتمدة لإدارة الجودة (QA/QC) والصحة والسلامة والبيئة (HSE) في جميع مراحل تنفيذ المشاريع، بما يضمن استدامة المشاريع وسلامة العاملين والمجتمع

التوطين والقيمة المحلية المضافة(ICV)

تولي شركة التيهون للمقاولات أهمية قصوى لتوطين الوظائف وتعزيز القيمة المحلية المضافة من خلال توظيف وتأهيل الكوادر الوطنية، ودعم الموردين والمقاولين المحليين، واستخدام المنتجات والخدمات المحلية، بما يسهم في تنمية الاقتصاد الوطني ونقل المعرفة والخبرات

MANGMENT MESSAGE & NATIONAL DEVELOPMENT VISION

The Sultanate of Oman is steadily progressing toward comprehensive and sustainable development, guided by Oman Vision 2040, which emphasizes infrastructure development, enhanced quality of life, and a diversified economy.

In alignment with this national direction, Al-Tehoon Contracting Company affirms its commitment to supporting Oman's development journey through the execution of infrastructure, road, and essential service projects.

The company has proven expertise in integrated infrastructure works, road construction, excavation and back filling, utility networks, and asphalt works, in full compliance with approved specifications and regulatory requirements.

Compliance, QA/QC & HSE

Al-Tehoon Contracting Company is fully committed to complying with all applicable laws and regulations in Oman. The company implements structured QA/QC and HSE management systems to ensure safe, sustainable, and high-quality project delivery.

In-Country Value (ICV) & Omanization

Al-Tehoon places strong emphasis on Omanization and In-Country Value (ICV) by employing and developing Omani talent, supporting local suppliers, utilizing local products and services, and contributing to sustainable economic growth.

نبذة عن الشركة

تأسست شركة التيهون للتجارة والمقاولات في عام ١٩٨٠م لتكون واحدة من أوائل الشركات الوطنية وعلى مدى عقود من .العاملة في قطاع البناء والتشييد العمل المتواصل، رسّخت الشركة مكانتها كإحدى الشركات الرائدة التي تسهم في تطوير البنية الأساسية عبر تنفيذ مشاريع نوعية على مستوى عالٍ من الجودة والاحترافية

وقد نجحت الشركة منذ تأسيسها في تنفيذ عدد من المشاريع الوطنية الكبرى التي كان لها أثر مباشر في دعم مسيرة التنمية، الأمر الذي أكسبها سمعة قوية مبنية على الالتزام، الجودة، الدقة في التنفيذ، والوفاء بالمواعيد

وبفضل كوادرها الفنية والإدارية المؤهلة، إضافة إلى استخدامها أحدث التقنيات والمعدات، وحرصها على تطبيق أعلى معايير الجودة والسلامة، استطاعت شركة التيهون للتجارة والمقاولات الحفاظ على موقعها كشريك موثوق في قطاع الإنشاءات، وتواصل اليوم مسيرتها نحو مزيد من التوسع والتميز

COMPANY OVERVIEW

Company Overview Established in **1980**, **Al-Tehoon Trading & Contracting Co.** stands as one of the pioneering national companies in the building and construction sector. Over decades of continuous dedication, the company has solidified its position as a leader in infrastructure development, delivering high-quality, professional, and specialized projects.

Since its inception, the company has successfully executed numerous major national projects that directly contributed to the country's development. This success has earned us a robust reputation built on commitment, quality, precision, and strict adherence to deadlines.

Driven by a highly qualified technical and administrative team, and supported by the latest technologies and equipment, Al-Tehoon remains committed to the highest standards of quality and safety. Today, we continue our journey as a trusted partner in the construction industry, striving for further expansion and excellence.

OUR VISION

To be one of the leading companies in the construction, building, and maintenance sector in the Sultanate, by providing high-quality services in accordance with the best technical and engineering standards, achieving customer satisfaction and contributing to sustainable development

الرؤية

أن نكون من الشركات الرائدة في قطاع البناء والتشييد وصيانة المباني في السلطنة، من خلال تقديم خدمات عالية الجودة وفق أفضل المعايير الفنية والهندسية، وبما يحقق رضا العملاء ويساهم في التنمية المستدامة

OUR MISSION

To establish Al-Tehoonn Trading & Contracting Co. as a foremost trusted national entity in the construction industry, dedicated to the Sultanate of Oman’s infrastructural growth by delivering specialized projects with unyielding quality and expertise

رسالتنا

تطمح شركة التيهون للتجارة والمقاولات إلى ترسيخ مكانتها كشريك وطني رائد وموثوق في قطاع الإنشاءات، من خلال الاستمرار في تنفيذ مشاريع نوعية تساهم في تطوير البنية الأساسية لسلطنة عُمان بأعلى معايير الجودة والاحترافية

خدماتنا

نقدّم مجموعة متكاملة من خدمات البناء والتشييد على أسس هندسية دقيقة ومعايير عالية للجودة والسلامة. تشمل خدماتنا صيانة المباني بمختلف أنواعها لضمان متانتها واستدامتها.

كما نقوم بأعمال رصف الطرق بكفاءة عالية باستخدام أفضل المواد والمعدات لضمان قوة التحمل وطول العمر التشغيلي. بالإضافة إلى ذلك، ننفذ أعمال التمديدات والحفريات بدقة واحترافية لتلبية كافة متطلبات المشاريع السكنية والتجارية والبنية

OUR SERVISES

We provide an integrated range of construction and building services based on precise engineering principles and high standards of quality and safety. Our services include building maintenance of all types to ensure their durability and sustainability.

We also perform road paving with high efficiency, using the best materials and equipment to ensure durability and a long operational lifespan. Additionally, we execute extensions and excavation works with precision and professionalism to meet all the requirements of residential, commercial, and infrastructure projects.

01
البناء والتشييد
Construction and building

02
صيانة المباني
Building maintenance

03
الاعمال الترابيه ورصف الطرق
Earthworks & Road construction

04
تمديد شبكات المياه
Extension of water networks

05
حفر شبكات الصرف
Excavating drainage networks

06
أعمال الالكتروميكانيك
Electromechanical works



01

البناء والتشييد
Construction and building

شركة التيهون هي إحدى الشركات الرائدة في مجال البناء والتشييد، حيث تتميز بتقديم حلول إنشائية متكاملة تلبي أعلى معايير الجودة والسلامة. تسعى الشركة إلى تنفيذ مشاريعها بكفاءة عالية اعتماداً على خبرات هندسية وفنية مؤهلة وأحدث التقنيات في قطاع المقاولات. تلتزم التيهون بالدقة في المواعيد والاحترافية في الأداء، مما أكسبها ثقة عملائها وشركائها في مختلف المشاريع. كما تحرص الشركة على استخدام مواد بناء معتمدة وأساليب تنفيذ حديثة تضمن الاستدامة والمتانة على المدى البعيد. وتواصل شركة التيهون تطوير خدماتها لتحقيق رؤيتها في الريادة والمساهمة الفعالة في نهضة قطاع البناء والتشييد.

Al Tehoon Company is one of the leading companies in the field of construction and building, distinguished by providing integrated construction solutions that meet the highest standards of quality and safety. The company strives to execute its projects with high efficiency, relying on qualified engineering and technical expertise and the latest technologies in the contracting sector. Al Tehoon is committed to precision in scheduling and professionalism in performance, which has earned the trust of its clients and partners across various projects. The company also ensures the use of approved construction materials and modern execution methods that guarantee sustainability and long-term durability. Al-Tayhoon Company continues to develop its services to achieve its vision of leadership and to contribute effectively to the advancement of the construction industry.



02
صيانة المباني
Building maintenance

تؤمن شركة التيهون بأن الاستدامة تبدأ من العناية بالتفاصيل؛ لذا نقدم خدمة صيانة المباني الشاملة التي تضمن الحفاظ على أصولكم العقارية في أفضل حالاتها. نحن لا نكتفي بإصلاح الأعطال فحسب، بل نتبنى نهج الصيانة الوقائية باستخدام أحدث المعدات وبإشراف فريق فني متخصص، لنضمن لكم بيئة آمنة، مريحة، وذات كفاءة تشغيلية مستدامة، بما يحافظ على القيمة الاستثمارية لمبانيكم على المدى الطويل

At Al Tehoon Company, we believe that sustainability starts with attention to detail. Our comprehensive Building Maintenance services are designed to keep your real estate assets in peak condition. We go beyond mere repairs by adopting a proactive, preventative maintenance approach. Using state-of-the-art equipment and a highly skilled technical team, we ensure a safe, comfortable, and efficient environment, ultimately preserving the long-term investment value of your property.



03
الاعمال الترابيه ورصف الطرق
Earthworks & Road construction

تعد الأعمال الترابية ورصف الطرق حجر الزاوية في أي مشروع إنشائي ناجح، وفي شركة التيهون، نحن نمهد الطريق للمستقبل بأعلى معايير الدقة. تشمل خدماتنا عمليات الحفر، الردم، وتسوية الأرض، وصولاً إلى رصف الطرق وتعبيدها باستخدام أجود المواد الإسفلتية والتقنيات الحديثة. نحن نضمن تنفيذ بنية تحتية قوية تتحمل أقسى الظروف وتلبي متطلبات السلامة والانسيابية، معتمدين على أسطول من المعدات المتطورة وفريق هندسي يمتلك الخبرة لتحويل التحديات التضاريسية إلى مسارات ممهدة للنجاح.

Earthworks and road paving are the backbone of any successful construction project, and at Al Tehoon Company, we pave the way for the future with the highest standards of precision. Our services encompass excavation, back filling, and land grading, extending to professional road paving and surfacing using premium asphalt materials and modern techniques. We guarantee a robust infrastructure built to withstand the toughest conditions while ensuring safety and smoothness. Leveraging an advanced fleet of machinery and an expert engineering team, we transform complex terrains into seamless pathways for success.



04
تمديد شبكات المياه
Extension of water networks

تدرك شركة التيهون أن شبكات المياه هي العصب الحيوي للمباني والمدن، لذا نقدم خدمات تمديد شبكات المياه وفق أدق المواصفات الهندسية والمعايير الصحية العالمية. نحن نتخصص في تصميم وتنفيذ شبكات التغذية الرئيسية والفرعية باستخدام أنابيب ومواد عالية الجودة تقاوم التآكل والترسبات. يحرص فريقنا على ضمان تدفق آمن ومستدام للمياه مع تنفيذ اختبارات ضغط صارمة لضمان خلو الشبكات من التسريبات، مما يوفر لعملائنا حلولاً متكاملة تجمع بين الكفاءة التشغيلية والحماية البيئية.

At Al Tehoon Company, we understand that water networks are the vital lifelines of buildings and cities alike. We provide professional water network installation services in accordance with the most rigorous engineering specifications and international health standards. Our expertise covers the design and implementation of main and branch supply lines using high-quality, corrosion-resistant materials. Our team is dedicated to ensuring a safe and sustainable water flow through strict pressure testing to guarantee leak-free systems, providing our clients with integrated solutions that balance operational efficiency with environmental protection.



05
حفر شبكات الصرف
Excavating drainage networks

تضع شركة التيهون الجودة والاستدامة البيئية في مقدمة أولوياتها عند تنفيذ مشاريع الصرف الصحي. نحن نقدم خدمات متكاملة تشمل أعمال الحفر الدقيق، وتمديد الخطوط الرئيسية والفرعية، وإنشاء المناهل وفقاً للمخططات الهندسية المعتمدة. نستخدم تقنيات حديثة لضمان الانحدار الدقيق وحماية الشبكات من الانسدادات أو التسريبات، مع الالتزام التام بأعلى معايير الأمان والسلامة المهنية أثناء العمل، لنقدم بنية تحتية قوية تخدم المجتمعات والعمران لعقود طويلة.

Al Tehoon Company prioritizes quality and environmental sustainability in every drainage project we undertake. We provide comprehensive services including precision excavation, installation of main and branch sewer lines, and manhole construction in strict accordance with approved engineering blueprints. We utilize modern techniques to ensure accurate gradients and protect networks against blockages or leaks. With a total commitment to the highest occupational safety standards, we deliver robust infrastructure designed to serve communities and urban developments for decades to come.



06

أعمال الالكتروميكانيك

Electromechanical works

تقدم شركة التيهون حلولاً هندسية متكاملة في مجال الأعمال الإلكتروميكانيكية، تشمل الأنظمة الكهربائية، والميكانيكية، بالإضافة إلى أنظمة (HVAC)وأنظمة التكييف والتهوية ، نحن نجمع بين الابتكار التقني والكفاءة .مكافحة الحريق التشغيلية، حيث يتم تنفيذ كافة التمديدات والتركيبات وفقاً يضمن فريقنا المتخصص تكامل .للأكواد الهندسية العالمية هذه الأنظمة لتعمل بانسجام تام، مما يوفر استهلاك الطاقة، ويزيد من عمر المنشأة الافتراضي، ويمنح مستخدميها أعلى .مستويات الراحة والأمان

Al Tehoon Company provides integrated engineering solutions in Electromechanical works (MEP), encompassing electrical and mechanical systems, HVAC (Heating, Ventilation, and Air Conditioning), and fire protection systems. We combine technical innovation with operational efficiency, ensuring that all installations adhere to international engineering codes. Our specialized team ensures the seamless integration of these systems to work in perfect harmony, optimizing energy consumption, extending the building's lifespan, and providing the highest levels of comfort and safety for its occupants.

فريق العمل والادارة
MANAGEMENT & TEAM

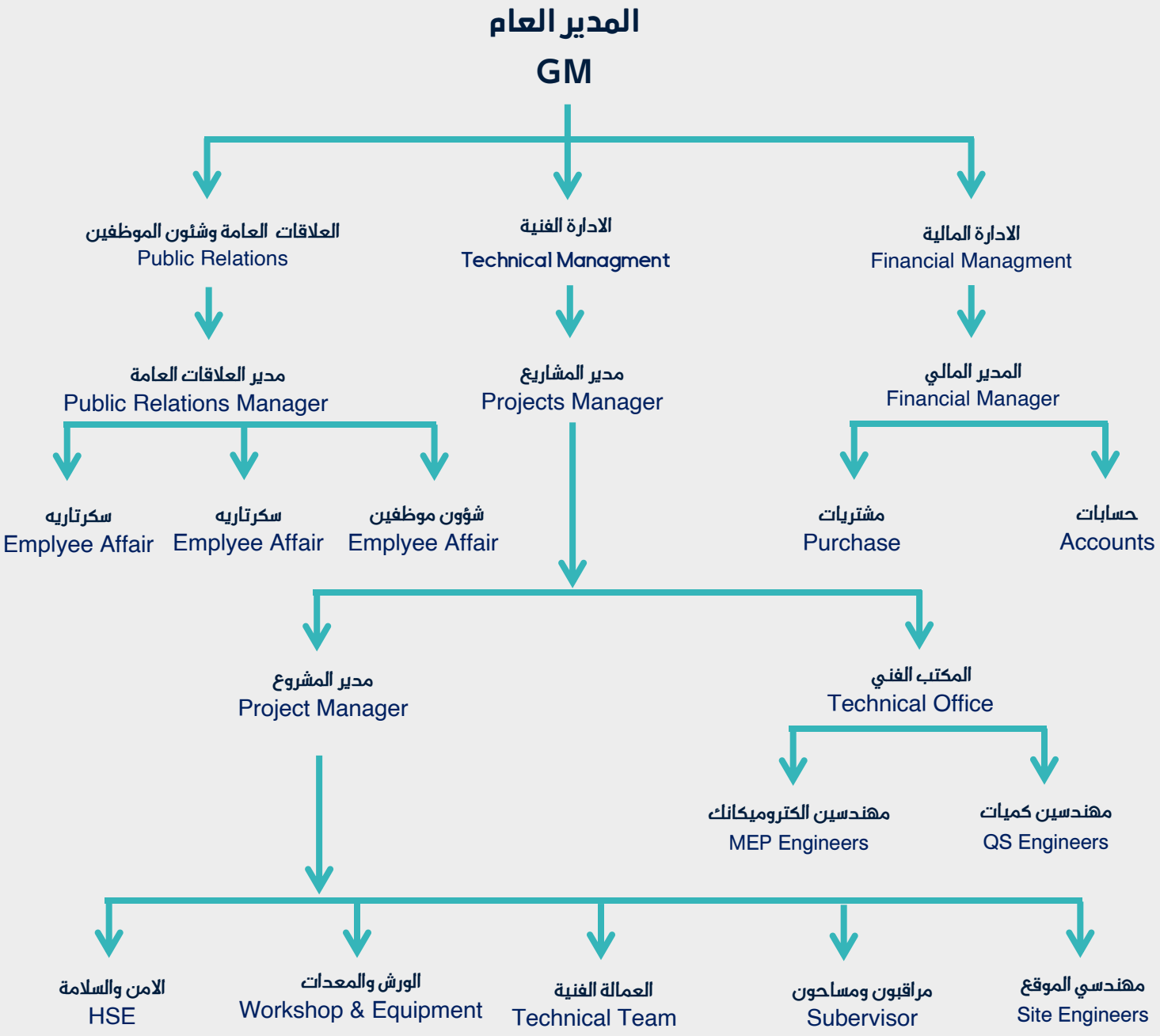

اوراق وشهادات الشركة

COMPANY DOCUMENTS & CERTIFICATES











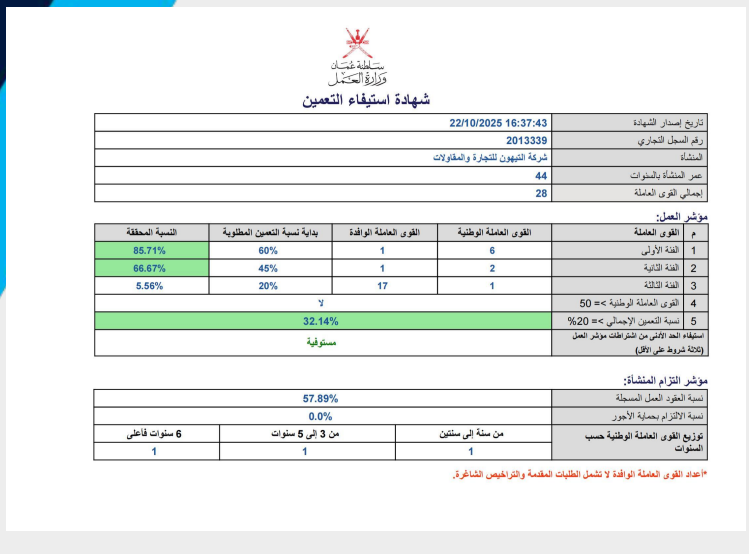

سلطنة عُمان
وزارة العمل

شهادة استيفاء التعمين

تاريخ إصدار الشهادة	22/10/2025 16:37:43
رقم السجل التجاري	2013339
المنشأة	شركة التيهون للتجارة والمقاولات
عمر المنشأة بالسنوات	44
إجمالي القوى العاملة	28

مؤشر العمل:

م	القوى العاملة	القوى العاملة الوطنية	القوى العاملة الوافدة	بداية نسبة التعمين المطلوبة	النسبة المحققة
1	الفئة الأولى	6	1	60%	85.71%
2	الفئة الثانية	2	1	45%	66.67%
3	الفئة الثالثة	1	17	20%	5.56%
4	القوى العاملة الوطنية >= 50	لا			
5	نسبة التعمين الإجمالي >= 20%	32.14%			
	استيفاء الحد الأدنى من اشتراطات مؤشر العمل (ثلاثة شروط على الأقل)	مستوفية			

مؤشر التزام المنشأة:

نسبة العقود العمل المسجلة	57.89%		
نسبة الالتزام بحماية الأجور	0.0%		
توزيع القوى العاملة الوطنية حسب السنوات	من سنة إلى سنتين	من 3 إلى 5 سنوات	6 سنوات فأعلى
	1	1	1

*أعداد القوى العاملة الوافدة لا تشمل الطلبات المقدمة والتراخيص الشاغرة.



HANDED OVER PROJECTS

مشاريع منفذة

01

2025-2024 | 908,604.585

Construction of link road Al Qabil

Ministry of transport communications and information technology

إنشاء وصلات طرق بولاية القابل

وزارة النقل الاتصالات وتقنية المعلومات

02

2025-2023 | 1,208,448.165

Construction of a renal dialysis unit at the Al Khaburah

Ministry of health (MOH)

إنشاء وحدة غسيل الكلي بمجمع الخابورة الصحي

وزارة الصحة

03

2020-2018 | 179,000.000

Construction of endoscopy unit in Iibra hospital

Ministry of health (MOH)

إنشاء وحدة المناظير بمستشفي ابرا

وزارة الصحة

04

2016-2014 | 1,845,204.400

Construction of school with 10 classrooms in the state of Qurayyat

Ministry of education (MOE)

إنشاء مدرسة من 10 فصول بولاية قريات (وادي العربين)

وزارة التربية والتعليم

05

2016-2015 | 127,668.000

Maintenance work of damaged by weather conditions in Dima and Al-Tayeen state

Ministry of Regional Municipalities and Water Resources

صيانة الطرق المتضررة من الانواء المناخية بولاية دماء والطائين

وزارة البلديات الاقليمية وموارد المياه

06

2017-2014 | 803,180.000

Maintenance of internal roads in Jabal Al Akhdar

Ministry of Regional Municipalities and Water Resources

صيانة الطرق الداخلية بنيابة الجبل الاخضر

وزارة البلديات الاقليمية وموارد المياه

07

2023-2022 | 123,993.975

Drainage of rain water on the suq road, In WILAYAT Ibri

Aldahera Municipality

تصريف مياه الامطار بطريق سوق ولاية عبري

بلدية الظاهرة

08 | 2011-2010 | 163,071.000

Construction of three storage dams in Jabal Al khader
Ministry of Regional Municipalities and Water Resources

بناء ثلاث سدود تخزين سطحي في جبل الخضر
وزارة البلديات الاقليمية وموارد المياه

09 | 2010-2009 | 194,570.200

Construction of three storage dams in Jabal Al khader
Ministry of Regional Municipalities and Water Resources

بناء ثلاث سدود تخزين سطحي في جبل الخضر
وزارة البلديات الاقليمية وموارد المياه

10 | 2010-2009 | 1,400,000.000

Completion works of first floor extension building college of law at Al Wattaya
Sultan Qaboos University

أعمال توسعة الطابق الأول لكلية الحقوق في الوطية
جامعة السلطان قابوس

11 | 2010 | 60,000.000

Maintenance of hospital Al Muzara
Ministry of health (MOH)

صيانة مستشفي المزارة
وزارة الصحة

12 | 2009-2008 | 193,000.000

Open water storage tank at Haima
Public authority electricity and water

خزان مياه مكشوف في هيما
الهيئة العامة للكهرباء والمياه

13 | 2008-2007 | 300,000.000

Construction of 8 housing units at Al Doqum
Ministry of housing

إنشاء 8 وحدات سكنية في الدقم
وزارة الاسكان

14 | 2008-2007 | 178,955.000

Filling & Compaction & Constrution car parking
Ministry of Regional Municipalities and Water Resources

ردم وكبس وإنشاء موقف سيارات
وزارة البلديات الاقليمية وموارد المياه

15 | 2004-2003 | 400,000.000

Construction of 25 classrooms at Sharbthat
Ministry of education (MOE)

بناء 25 فصلاً دراسياً في شربثات
وزارة التربية والتعليم

16 | 2000-1999 | 184,000.000

Construction Car, parking shades interlock & Elec works
Ministry of Regional Municipalities and Water Resources

إنشاء مظلات ومواقف سيارات واعمال كهرباء
وزارة البلديات الاقليمية وموارد المياه

Project:
Construction of link road Al Qabil
Client:
Ministry of transport communications and information technology
Contract Value:
908,604.585
Project duration:
2024-2025

المشروع:
إنشاء وصلات طرق بولاية القابل

المالك:
وزارة النقل والاتصالات وتقنية المعلومات

قيمة العقد
908,604.585

مدة المشروع
2025-2024

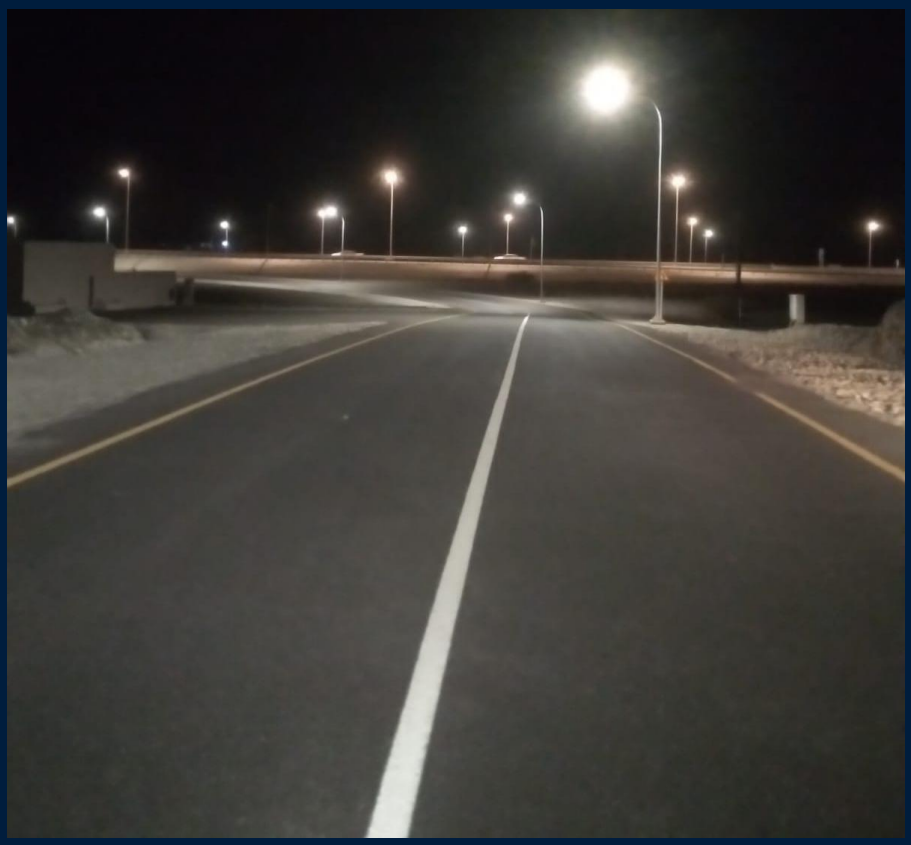

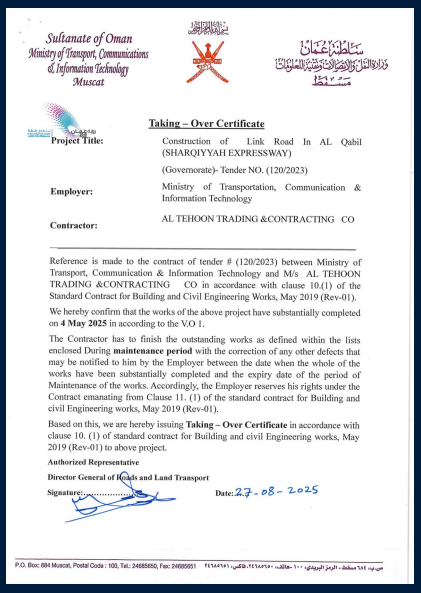

Sultanate of Oman
Ministry of Transport, Communications & Information Technology
Muscat

سلطنة عمان
وزارة النقل والاتصالات وتقنية المعلومات

Taking – Over Certificate

Project Title: Construction of Link Road In AL Qabil (SHARQIYYAH EXPRESSWAY)
(Governorate)- Tender NO. (120/2023)

Employer: Ministry of Transportation, Communication & Information Technology

Contractor: AL TEHOON TRADING &CONTRACTING CO

Reference is made to the contract of tender # (120/2023) between Ministry of Transport, Communication & Information Technology and M/s AL TEHOON TRADING &CONTRACTING CO in accordance with clause 10.(1) of the Standard Contract for Building and Civil Engineering Works, May 2019 (Rev-01).

We hereby confirm that the works of the above project have substantially completed on **4 May 2025** in according to the V.O 1.

The Contractor has to finish the outstanding works as defined within the lists enclosed During **maintenance period** with the correction of any other defects that may be notified to him by the Employer between the date when the whole of the works have been substantially completed and the expiry date of the period of Maintenance of the works. Accordingly, the Employer reserves his rights under the Contract emanating from Clause 11. (1) of the standard contract for Building and civil Engineering works, May 2019 (Rev-01).

Based on this, we are hereby issuing **Taking – Over Certificate** in accordance with clause 10. (1) of standard contract for Building and civil Engineering works, May 2019 (Rev-01) to above project.

Authorized Representative
Director General of Roads and Land Transport
Signature: ..... **Date:** 27-08-2025

P.O. Box: 684 Muscat, Postal Code : 100, Tel.: 24688680, Fax: 24699551

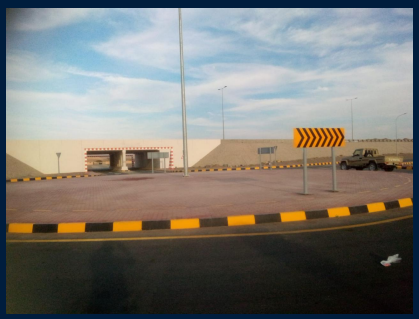



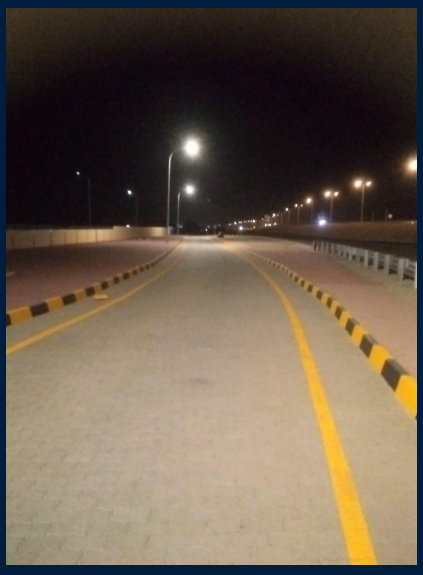

المشروع:
إنشاء وحدة غسيل الكلي بمجمع الخابورة الصحي

المالك:
وزارة الصحة

قيمة العقد
1,208,488.165

مدة المشروع
2025-2023

Project:
Construction of a renal dialysis unit at the Al Khaburah Polyclinc

Client:
Ministry of health (MOH)

Contract Value:
1,208,448.165

Project duration:
2023-2025





Sultanate of Oman
Ministry of Health
Directorate general of Projects & Engineering Services

سلطنة عمان
وزارة الصحة

TAKE OVER CERTIFICATE

PROJECT	CONSTRUCTION RDU AT AL KHABURAH POLYCLINIC IN GOVERNORATE OF NORTH AL BATINAH
TENDER NUMBER	168/2021/MOH/HQ-70
EMPLOYER	Ministry of Health
ENGINEER	Directorate General of Projects & Engineering Services
CONTRACTOR	AL TEHOON TRADING AND CONTRACTING CO.
DATE OF CONTRACT COMMENCEMENT	29 March 2023
DATE OF ACCEPTING SUBSTANTIAL COMPLETION	10 July 2025
PERIOD OF MAINTENANCE	365 Days
Date of End of Maintenance Period	10 July 2026
WORKS COVERED UNDER THIS CERTIFICATE	Construction of RDU AT ALKhaboura Polyclinic

In accordance with clause 10.1 of the Standard Contract For Building And Civil Engineering Works, May 2019 (Rev. 01), it is hereby certified that the works have been completed as defined above to the satisfaction of Engineer on the 10th Day of July 2025.

MINISTRY OF HEALTH





Project:
Construction of endoscopy unit in Iibra hospital
Client:
Ministry of health (MOH)
Contract Value:
179,000.000
Project duration:
2018-2020

المشروع:
إنشاء وحدة المناظير بمستشفي ابرا
المالك:
وزارة الصحة
قيمة العقد
179,000.000
مدة المشروع
2020-2018

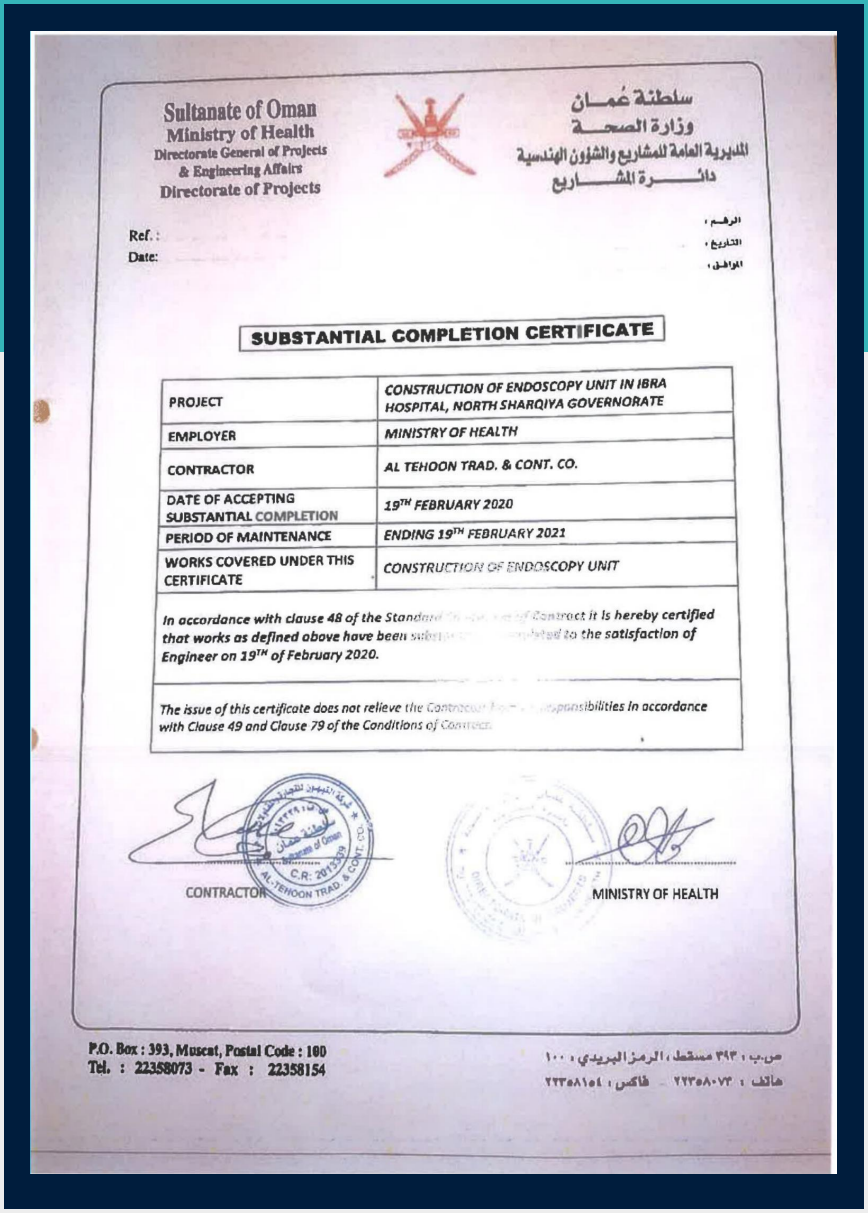

Sultanate of Oman
Ministry of Health
Directorate General of Projects & Engineering Affairs
Directorate of Projects

سلطنة عُمان
وزارة الصحة
المديرية العامة للمشاريع والشؤون الهندسية
دائرة المشاريع

Ref.:
Date:

الرقم:
التاريخ:
الموافق:

SUBSTANTIAL COMPLETION CERTIFICATE

PROJECT	CONSTRUCTION OF ENDOSCOPY UNIT IN IBRA HOSPITAL, NORTH SHARQIYA GOVERNORATE
EMPLOYER	MINISTRY OF HEALTH
CONTRACTOR	AL TEHOON TRAD. & CONT. CO.
DATE OF ACCEPTING SUBSTANTIAL COMPLETION	19TH FEBRUARY 2020
PERIOD OF MAINTENANCE	ENDING 19TH FEBRUARY 2021
WORKS COVERED UNDER THIS CERTIFICATE	CONSTRUCTION OF ENDOSCOPY UNIT

In accordance with clause 48 of the Standard ... of Contract it is hereby certified that works as defined above have been ... to the satisfaction of Engineer on 19TH of February 2020.

The issue of this certificate does not relieve the Contractor ... responsibilities in accordance with Clause 49 and Clause 79 of the Conditions of Contract.

CONTRACTOR

MINISTRY OF HEALTH

P.O. Box : 393, Muscat, Postal Code : 100
Tel. : 22358073 - Fax : 22358154

ص.ب : ٣٩٣ مسقط، الرمز البريدي : ١٠٠
هاتف : ٢٢٣٥٨٠٧٣ - فاكس : ٢٢٣٥٨١٥٤

Project:
Construction of school with 10 classrooms in the state of Qurayyat

Client:
Ministry of education (MOE)

Contract Value:
1,845,204.400

Project duration:
2014-2016

المشروع:
إنشاء مدرسة من 10 فصول بولاية قريات (وادي العربين)

المالك:
وزارة التربية التعليم

قيمة العقد
1,845,204.400

مدة المشروع
2016-2014





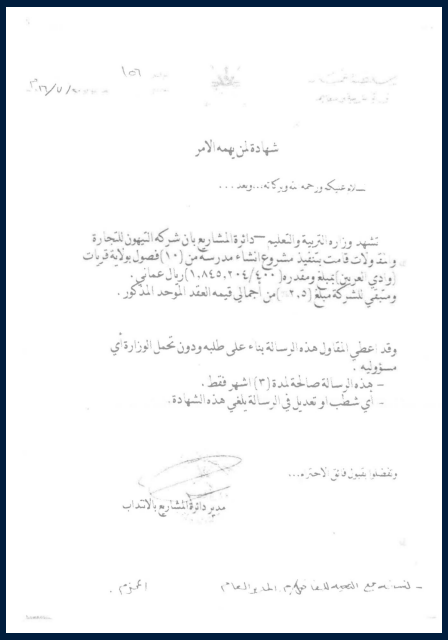

شهادة لمن يهمه الامر

نشهد وزارة التربية والتعليم – دائرة المشاريع بان شركة التيهون للتجارة والمقاولات قامت بتنفيذ مشروع انشاء مدرسة من (١٠) فصول بولاية قريات وادي العربين بمبلغ ومقدره (١,٨٤٥,٢٠٤/٤٠٠) ريال عماني.
وسعي الشركة بنسبة (٢٠,٥) من اجمالي قيمه العقد الموحد المذكور.

وقد اعطي المقاول هذه الرسالة بناء على طلبه ودون تحمل الوزارة اي مسؤولية.
- هذه الرسالة صالحة لمدة (٣) اشهر فقط.
- اي شطب او تعديل في الرسالة يلغي هذه الشهادة.

مدير دائرة المشاريع والانشاء



المشروع:
صيانة الطرق المتضررة من الانواء المناخية بولاية دماء والطائين

المالك:
وزارة البلديات الاقليمية وموارد المياه

قيمة العقد
127,668.000

مدة المشروع
2016-2015

Project:
Maintenance work of damaged by weather conditions in Dima and Al-Tayeen state
Client:
Ministry of Regional Municipalities and Water Resources
Contract Value:
127,668.000
Project duration:
2015-2016



بسم الله الرحمن الرحيم

شهـــادة الاســتلام النهائي

إنـه بتـاريخ ٢١/ ربيـع الثـاني١٤٣٩ هـ الموافـق ٩/ ينـاير/٢٠١٨م تم زيـارة المشـروع الموضـح بياناتـه ادناه من قبل لجنـة اسـتلام المشاريـع بالوزارة.

إســـم المشروع	صيانة وإصلاح الطرق المتضررة من الانواء المناخية نوفمبر ٢٠١٣م بولاية دماء والطائيين رقم العقد (٥ (٧-٦)/٢٠١٥ م)
الموقع	ولاية دماء والطائيين
رقم المناقصـة	(٢٠١٤/٨٩م)
قيمة العقد	(١٢٧,٦٦٨/٠٠٠) ريال عـماني
تاريخ بدء العمل	٢٠١٥/٧/١٥م
تاريخ الانتهاء	٢٠١٦/٧/١٣م
تاريخ اكمال الاعمال	١٩/ ٤/ ٢٠١٦ م
تاريخ انتهاء فترة الصيانة	١٨/ ٤/ ٢٠١٧ م
اسم الاســـتشاري	-
اسم الشركة المنفـذة	التيهون للتجارة والمقاولات

من خلال إطلاع اللجنة والوقوف على المشروع اتضح عدم وجود ملاحظات تعيق الاستلام النهائي للمـشروع.

المشروع:
صيانة الطرق الداخلية بنيابة الجبل الاخضر

المالك:
وزارة البلديات الاقليمية وموارد المياه

قيمة العقد
803,180.000

مدة المشروع
2017-2014

Project:
Maintenance of track roads at north Al Sharqiyah
Client:
Ministry of Regional Municipalities and Water Resources
Contract Value:
803,180.000
Project duration:
2014-2017



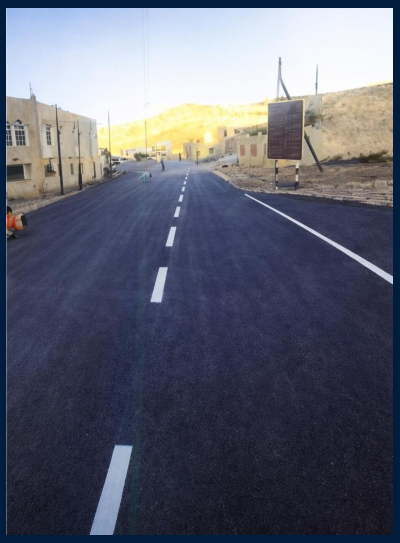

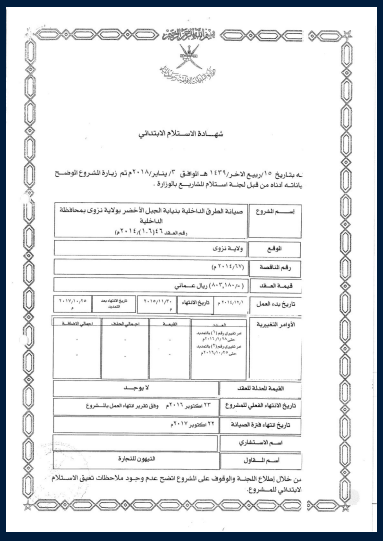

شهادة الاستلام الابتدائي

اسم المشروع	صيانة الطرق الداخلية بنيابة الجبل الأخضر بولاية نزوى بمحافظة الداخلية
الموقع	ولاية نزوى
رقم المناقصة	
قيمة العقد	
تاريخ بدء العمل	تاريخ الانتهاء
الأوامر التغييرية	
القيمة المعدلة للعقد	لا يوجد
تاريخ الانتهاء الفعلي للمشروع	
تاريخ انتهاء فترة الصيانة	
اسم الاستشاري	
اسم المقاول	التيهون للتجارة

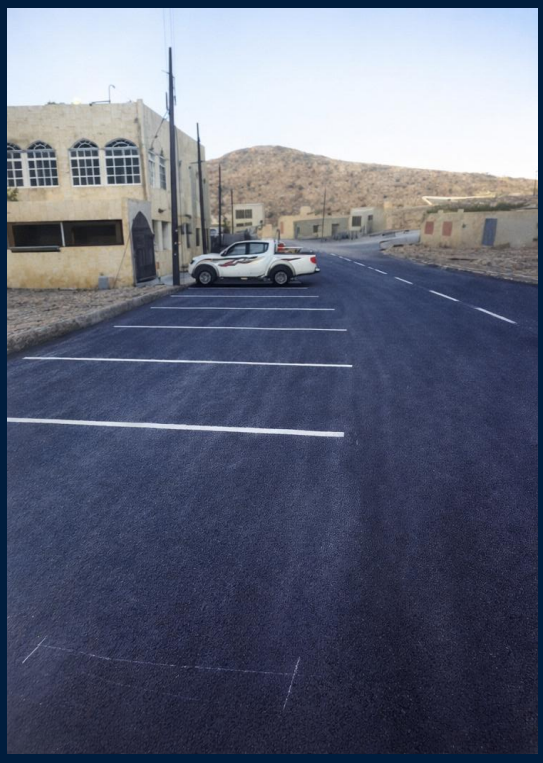



المشروع:
بناء 25 فصلاً دراسياً في شربثات

المالك:
وزارة التربية لتعليم

قيمة العقد
400,000.000

مدة المشروع
2004-2003

Project:
Construction of 25 classrooms at Sharbthat

Client:
Ministry of education (MOE)

Contract Value:
400,000.000

Project duration:
2004-2003





المشروع:
بناء ثلاث سدود تخزين سطحي في جبل الخضر

المالك:
وزارة البلديات الاقليمية وموارد المياه

قيمة العقد
163,071.000

مدة المشروع
2011-2010

Project:
Construction of three storage dams in Jabal Al khader

Client:
Ministry of Regional Municipalities
and Water Resources

Contract Value:
163,071.000

Project duration:
2010-2011

1- سد وادي الخميرة السفلي

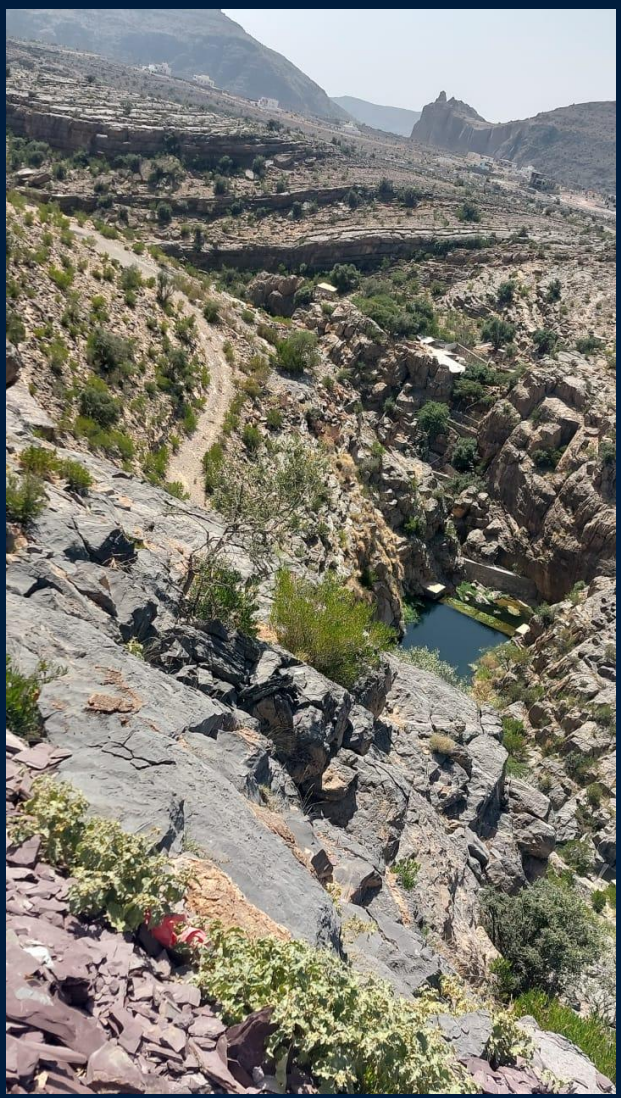

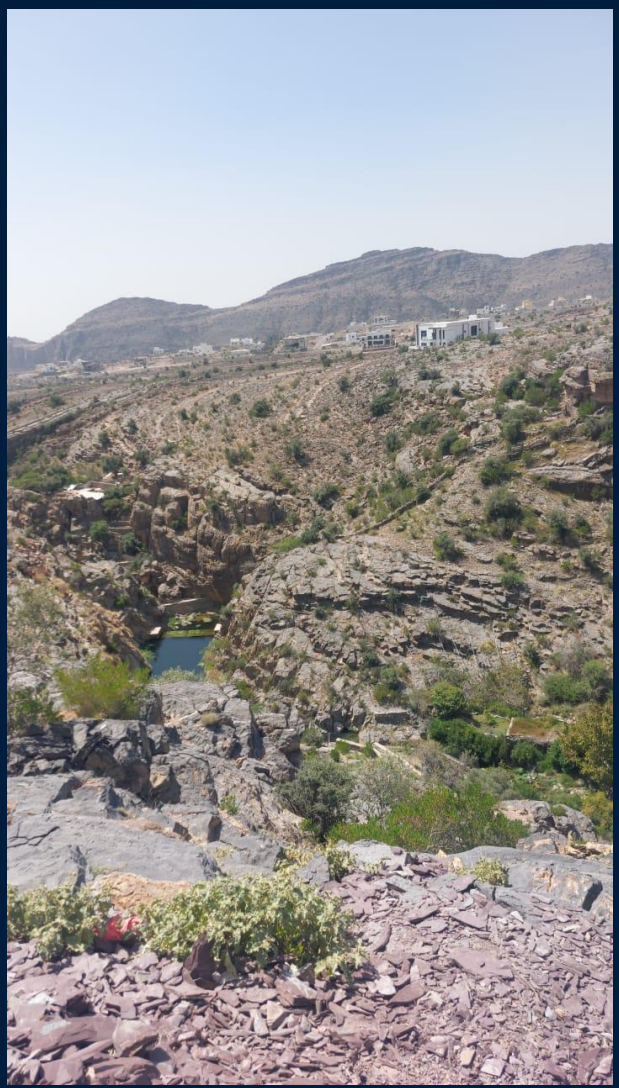

سدود الجبل الاخضر

Storage dams in Jabal Al khader

2- سد وادي الخميرة العليا

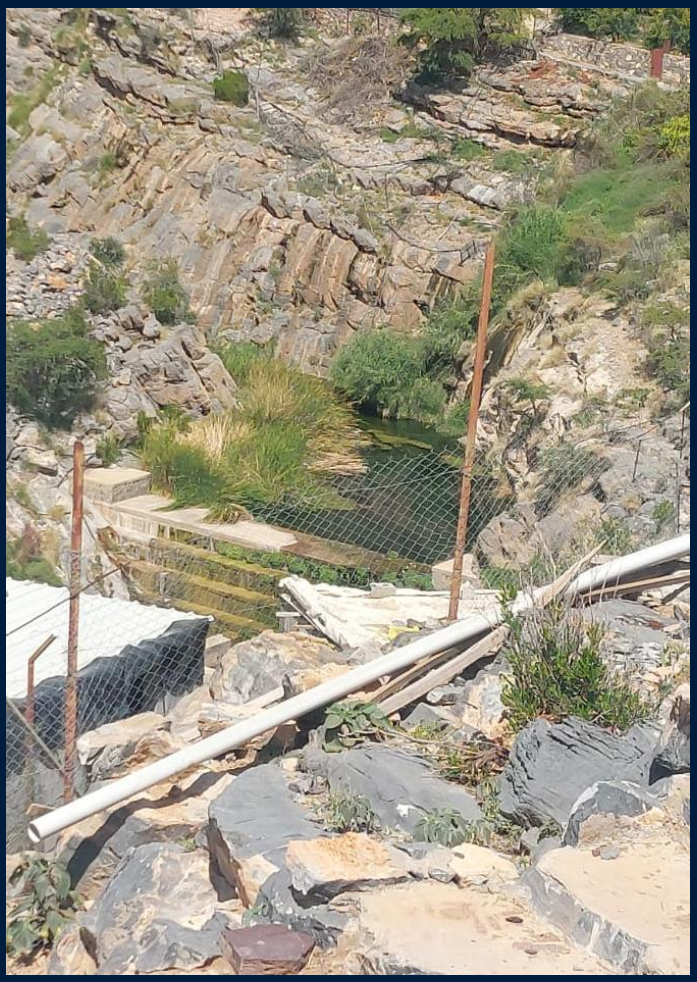

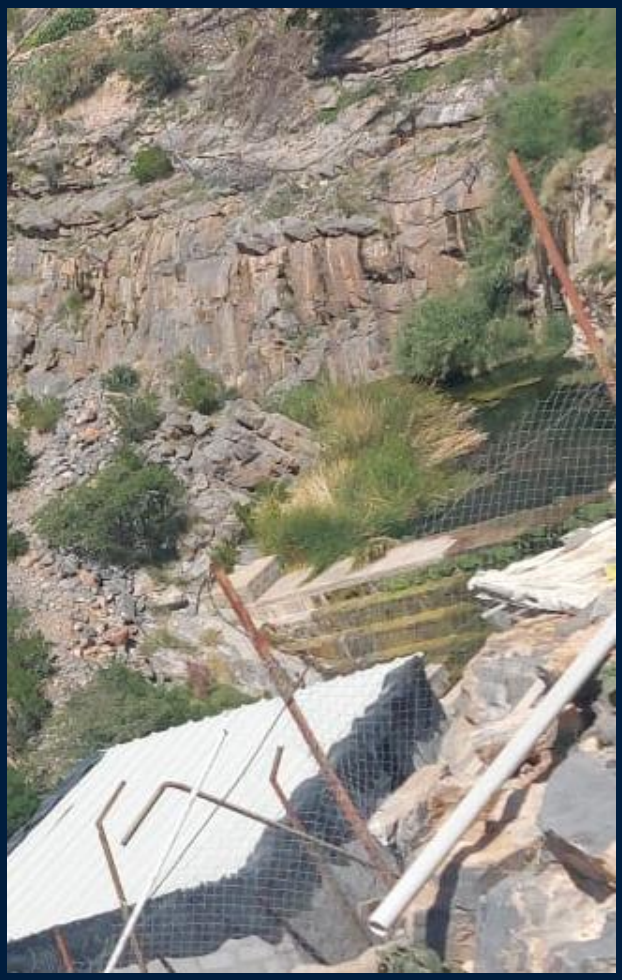

سدود الجبل الاخضر

Storage dams in Jabal Al khader

3- سد وادي سلوت

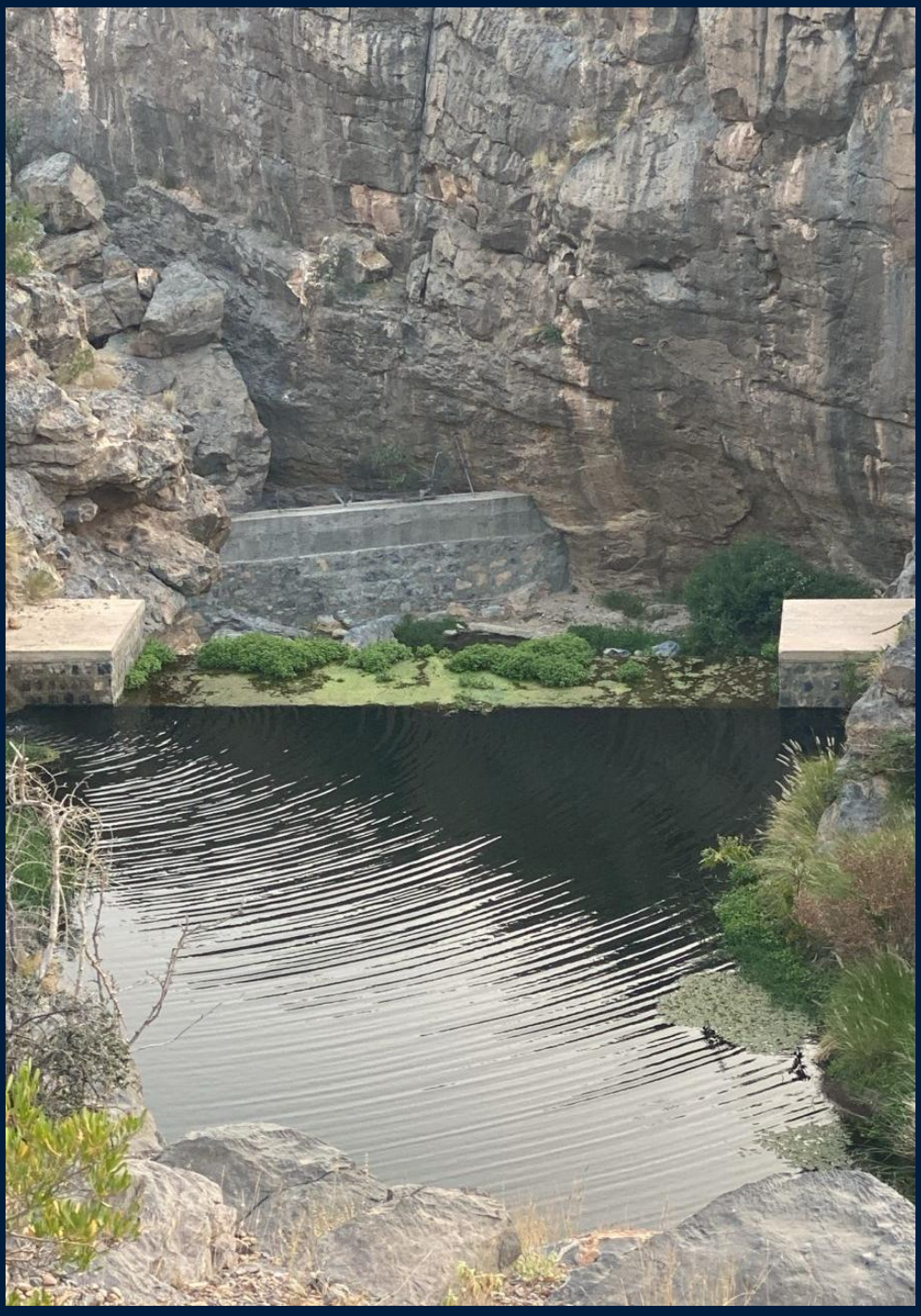

المشروع:
بناء ثلاث سدود تخزين سطحي في جبل الخضر

المالك:
وزارة البلديات الاقليمية وموارد المياه

قيمة العقد
194,570.200

مدة المشروع
2010-2009

Project:
Construction of three storage dams in Jabal Al khader

Client:
Ministry of Regional Municipalities
and Water Resources

Contract Value:
194,570.200

Project duration:
2009-2010

1 - سد وادي قتم





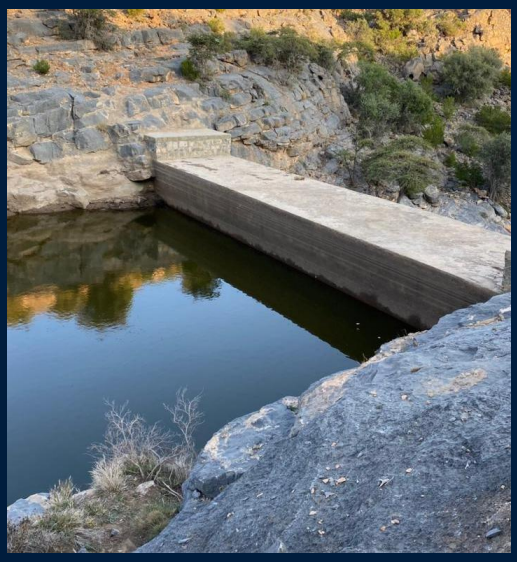

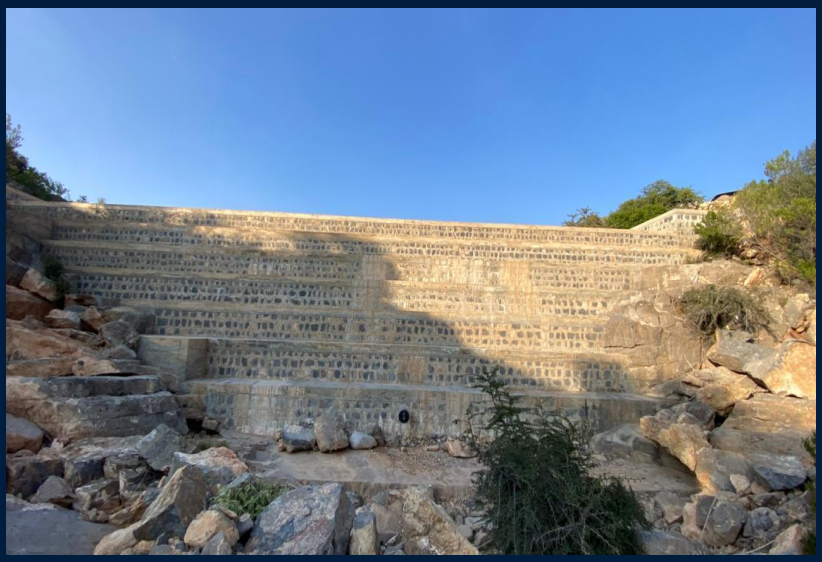

سدود الجبل الاخضر

Storage dams in Jabal Al khader

2- سد وادي سيق

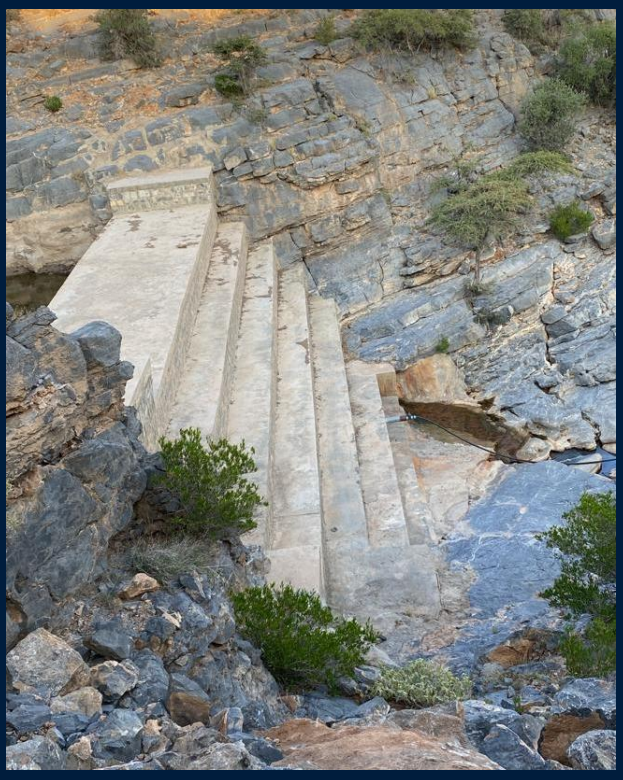

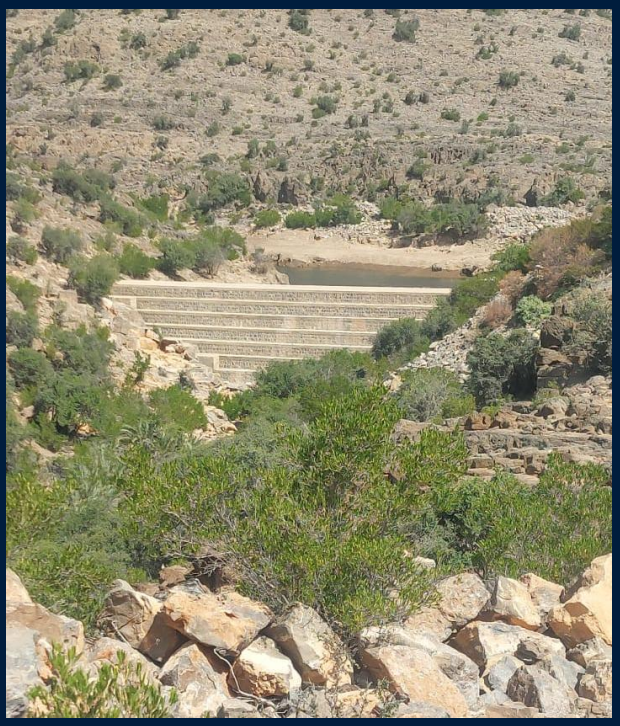

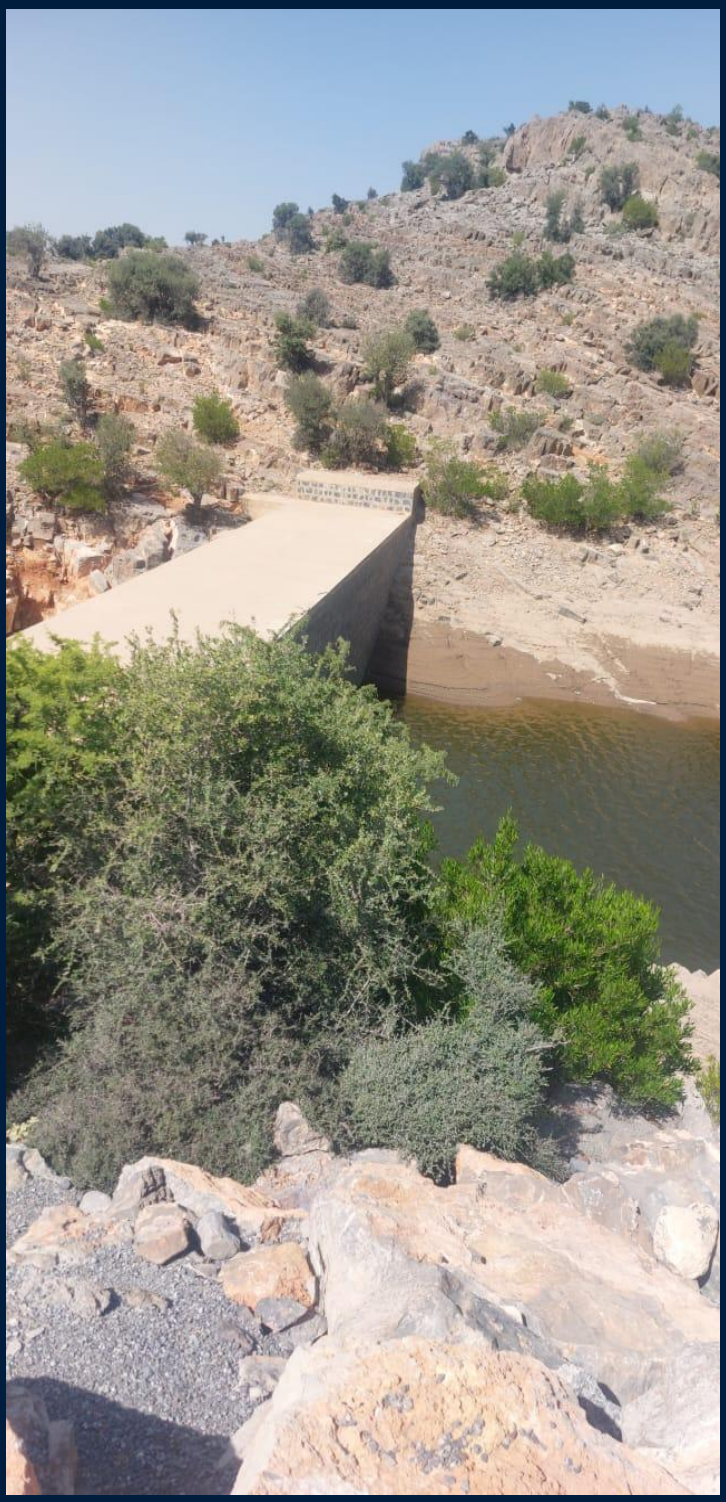

سدود الجبل الاخضر

Storage dams in Jabal Al khader

3- سد وادي بني حبيب

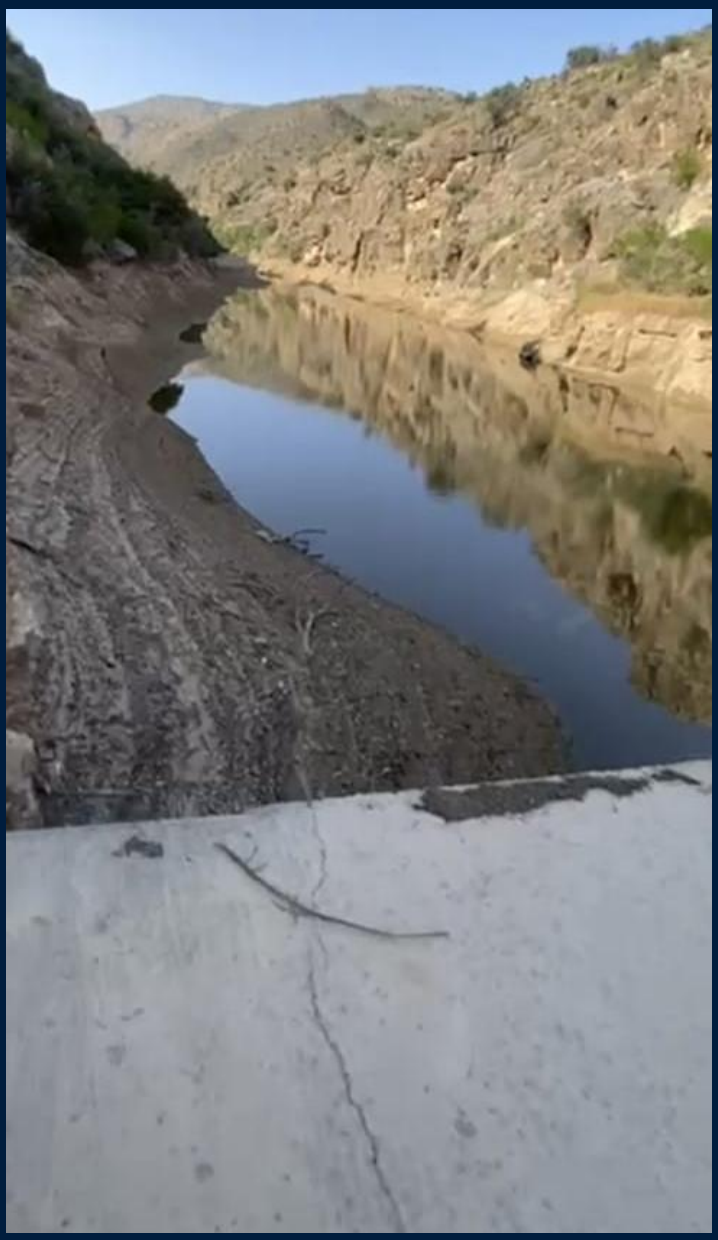

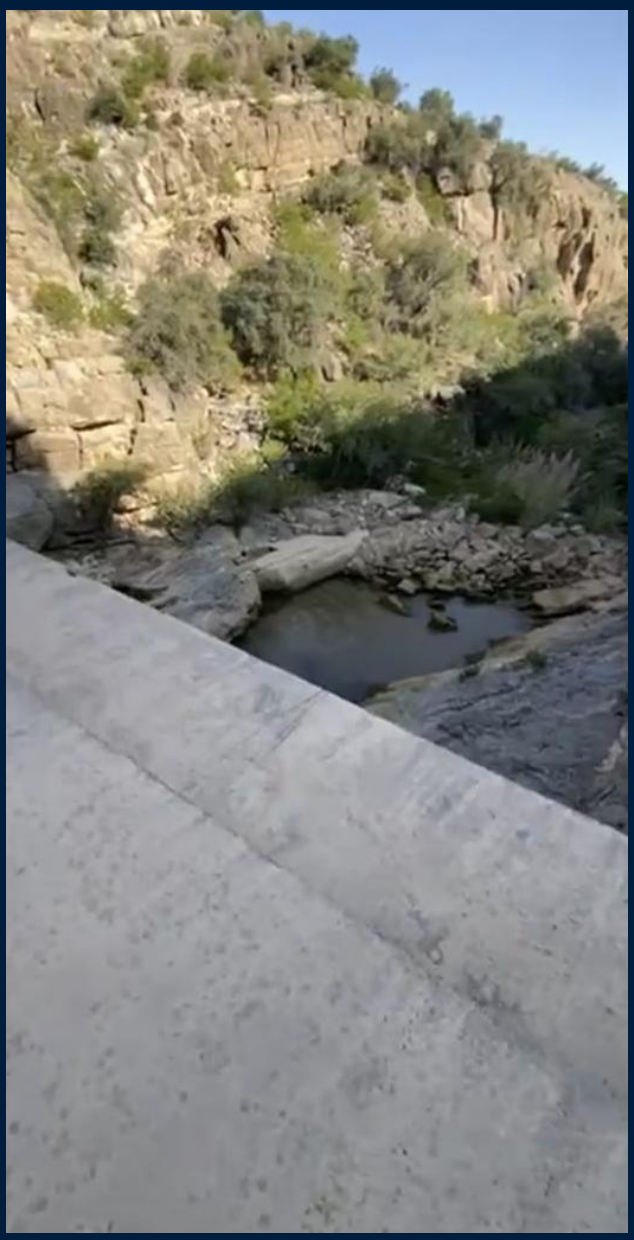

اصلاح وصيانة عين ماء وادي غيضت (عيون ظفار)



اصلاح وصيانة عين ماء وادي حشير (عيون ظفار)





Project:

Completion works of first floor extension building college of Law at Al Wattaya

Client:

Sultan Qaboos University

Contract Value:

1,400,000.000

Project duration:

2009-2010

المشروع:

أعمال توسعة الطابق الأول لكلية الحقوق في الوطية

المالك:

جامعة السلطان قابوس

قيمة العقد

1,400,000.000

مدة المشروع

2010-2009





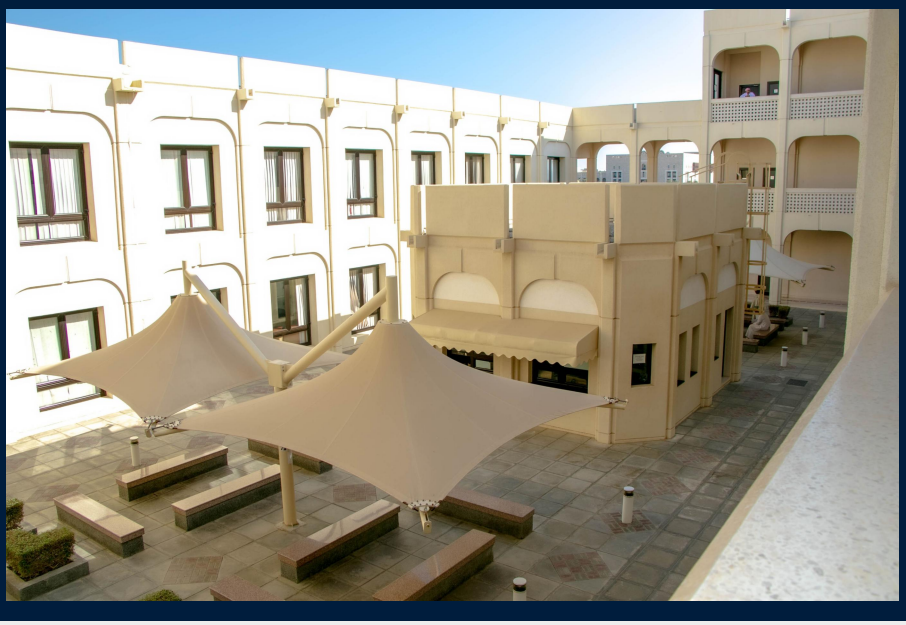

ONGOING PROJECTS

مشاريع تحت التنفيذ

01

2027-2022 | 4,069,525.000 ر.ع

Maintenance of track roads at north Al Sharqiyah

North sharqiah municipalities

صيانة الطرق الترابية بمحافظة شمال الشرقية

بلدية شمال الشرقية

02

2026-2025 | 535,136.000 ر.ع

Design and construction of internal roads in the state of Taqah

Dhofar municipality

تصميم وإنشاء طرق داخلية في ولاية طاقة

بلدية ظفار

03

2026-2025 | 1,509,781.000 ر.ع

Developing the main street from Al Nahda roundabout to Al Salam roundabout - Al Buraimi

Al Buraimi municipality

تطوير الشارع العام من دوار النهضة الي دوار السلا م-البريمي

بلدية البريمي

04

2027-2026 | 758,088.150 ر.ع

Construction of a renal dialysis unit at Samad Al Shan

Ministry of health (MOH)

إنشاء وحدة غسيل الكلي بسمد الشأن

وزارة الصحة

05

2027-2026 | 297,614.100 ر.ع

Maintenance of the Neurosurgery Department at Khoula Hospital

Ministry of health (MOH)

صيانة قسم جراحة الاعصاب بمستشفي خولة

وزارة الصحة

المشروع:
صيانة الطرق الترابية بمحافظة شمال الشرقية

المالك:
بلدية شمال الشرقية

قيمة العقد
4,069,525.000

مدة المشروع
2027-2022

Project:

Construction of tree storage dams in Jabal Al khader

Client:

North sharqiah municipalities

Contract Value:

4,069,525.000

Project duration:

2022-2027

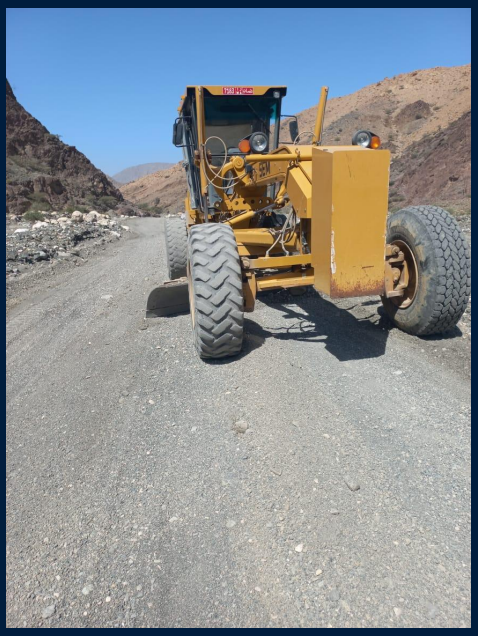

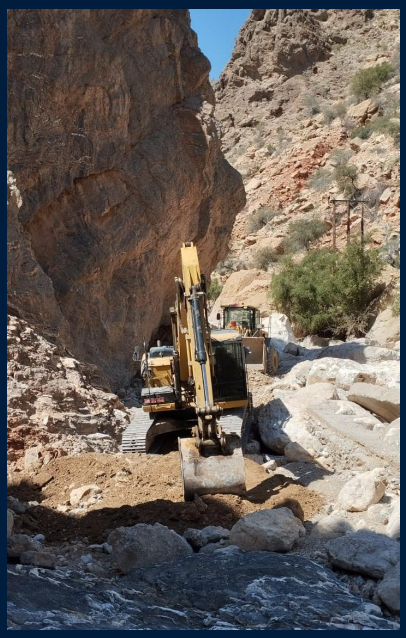



Sultanate of Oman
Ministry of Transport, Communications & Information Technology
Tender & Contract Department
Muscat

سلطنة عمان
وزارة النقل والاتصالات وتقنية المعلومات
دائرة المناقصات والعقود
مسقط

الرقم : و ن ت ت / د م ع / م / ٢٤٤٤ / ٢٠٢٢/١٧٨
التاريخ: ١٢ شعبان ١٤٤٣هـ
الموافق: ١٧ مارس ٢٠٢٢م

الأفاضل / شركة التيهون للتجارة والمقاولات — المحترمين

ص . ب: ١٢٧٧ الرمز البريدي : ٢١١
رقم النقال : ٩٩٤٨٤٠٨٦

السلام عليكم ورحمة الله وبركاته ،،،

الموضوع: المناقصة رقم (م ق / ٢٦ / ٢٠٢١) الخاصة بصيانة الطرق الترابية بمحافظة شمال الشرقية (لمدة خمس سنوات).

يسرني بالتقدير إفادتكم بأن الأمانة العامة لمجلس المناقصات ، وافقت على إسناد أعمال المناقصة سالفة الذكر لصالح شركتكم بمبلغ وقدره (٤,٠٦٩,٥٢٥ /-) أربعة ملايين وتسعة وستون ألفاً وخمسمائة وخمسة وعشرون ريالاً عمانياً، بشرط الإلتزام بالشروط والملاحظات التالية:-

١- مدة التنفيذ (٥) سنوات بالإضافة إلى (٣٠) يوماً للتجهيزات.
٢- مبلغ الإسناد يشمل ضريبة القيمة المضافة.
٣- مبلغ الإسناد لا يشمل المبلغ الإحتياطي.
٤- التأكيد على إلغاء وسحب جميع التحفظات قبل توقيع العقد.
٥- الإلتزام بتوفير المعدات والآليات اللازمة لتنفيذ المشروع داخل السلطنة إن كان ذلك بالشراء أو الإستئجار.
٦- الإلتزام بتقديم الطاقم الفني الذي يملك المؤهلات والخبرات المطلوبة وفقاً لشروط المناقصة.
٧- الإلتزام بتقديم بيان واضح للبرنامج الزمني والتأكيد على تنفيذ أعمال المشروع في الوقت المحدد.

P.O. Box : 684, Postal Code : 100, Tel. : 24885544/24884454, Fax : 24885543

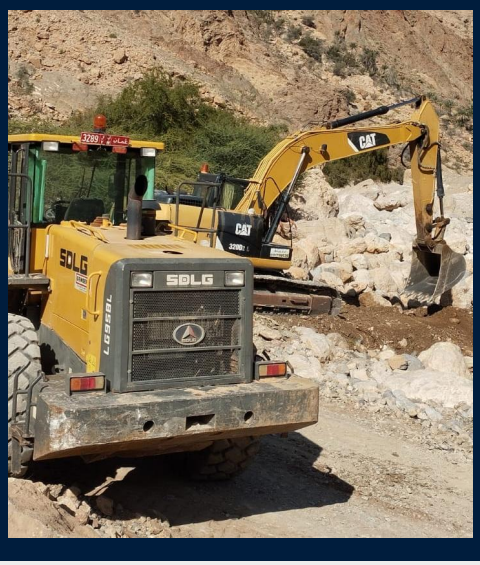

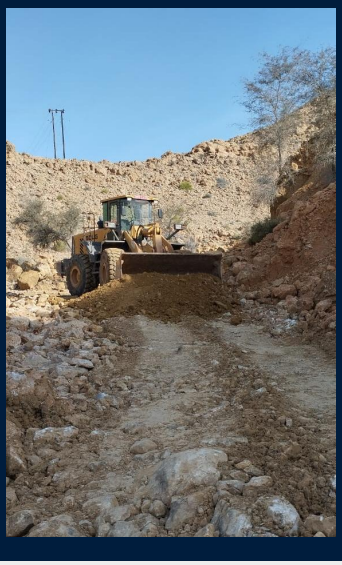

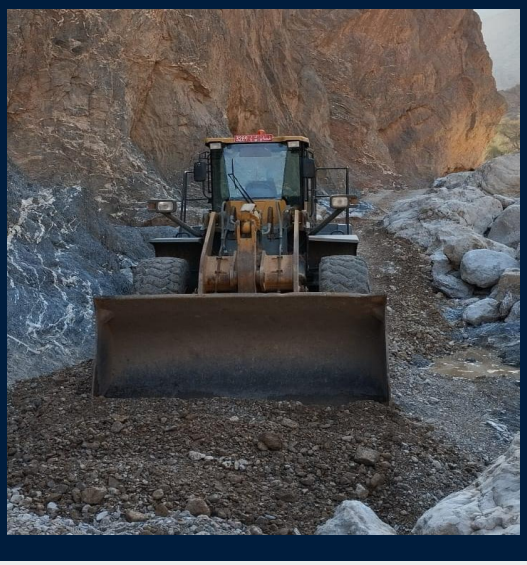

المشروع:

تصميم وإنشاء طرق داخلية في ولاية طاقة

المالك:

بلدية ظفار

قيمة العقد

535,136.000

مدة المشروع

2026-2025

Project:

Design and construction of internal roads in the state of Taqah

Client:

Dhofar municipalities

Contract Value:

535,136.000

Project duration:

2026-2025





SULTANATE OF OMAN
GOVERNORATE OF DHOFAR
DHOFAR MUNICIPALITY
General Directorate of
Projects and Technical Affairs

سلطنة عُمان
محافظة ظفار
بلدية ظفار
المديرية العامة
للمشاريع والشؤون الفنية

اشارتنا م ط/18/ج/ ٢٠
تاريخ ٨/ /رمضان/1446 هـ
الموافق ٨/ /مارس/2025 م

أمر العمل
للمناقصة رقم (2024/80)

الى الأفاضل/ شركة التيهون للتجارة والمقاولات المحترمين
ص ب 1277 - ر ب 211 صلالة

المشروع/تصميم و إنشاء طرق داخلية في ولاية طاقة -المرحلة الثانية

بهذا الامر يتوجب عليكم تنفيذ الأعمال للمشروع أعلاه، وفقاً لبنود وشروط مستندات المناقصة والعقد المبرم بين الطرفين بمبلغ وقدره (535,136/--) ر.ع خمسمائة وخمسة وثلاثون ألف ومائة وستة وثلاثون ريال فقط لا غير.

1-تاريخ بدء التحضيرات : 20/ مارس/ 2025م
2-تاريخ انتهاء التحضيرات : 18 / ابريل/2025م
3-تاريخ بدء العمل : 19 / ابريل/ 2025م
4-مدة التنفيذ : (300) يوم
5-تاريخ انتهاء العمل : 12 / فبراير/ 2026م
6-غرامة التأخير : (535/136) ريال يومياً
7-فترة الصيانة : (365) يوماً

عليه ... يرجى موافاتنا بما يفيد استلامكم لهذا الامر.
وتفضلوا بقبول فائق الاحترام والتقدير...

د.عبدالله بن محمد بن علي باعوين
مدير عام المشاريع والشؤون الفنية

الممسوحة ضوئيا بـ CamScanner





المشروع:

تصميم وإنشاء طرق داخلية في ولاية طاقة 2026

Project:

Design and construction of internal roads in the state of Taqah



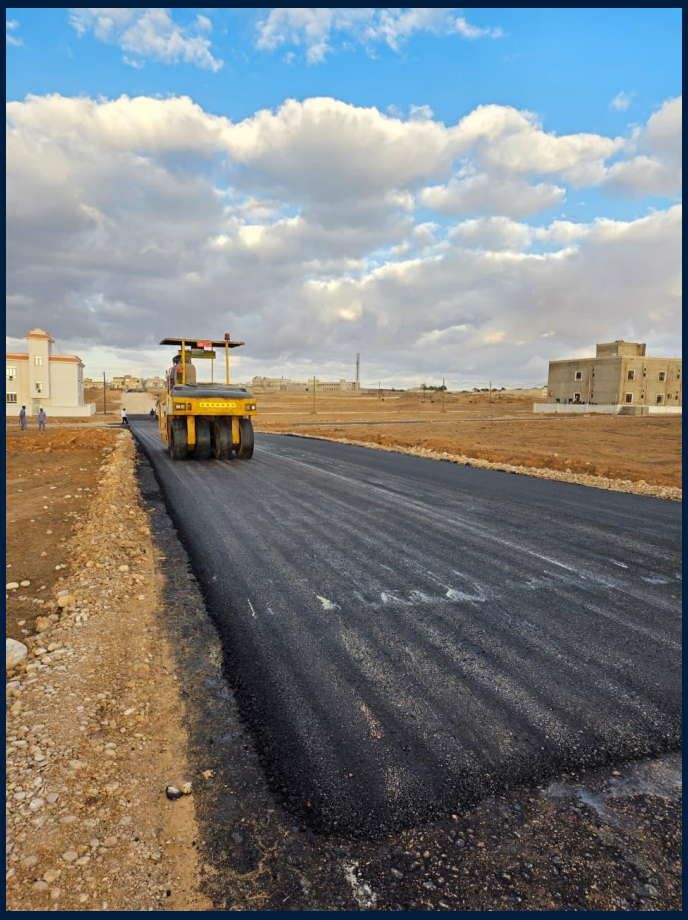





امر عمل مشروع سمد الشأن

Work order Samad Al Shanproject

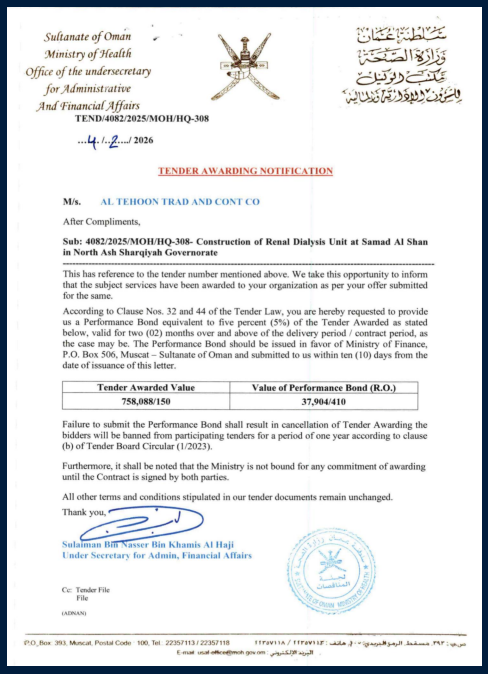

Sultanate of Oman
Ministry of Health
Office of the undersecretary
for Administrative
And Financial Affairs

سلطنة عمان
وزارة الصحة
مكتب وكيل الوزارة
للشؤون الإدارية والمالية

TEND/4082/2025/MOH/HQ-308

...4../..2..../ 2026

TENDER AWARDING NOTIFICATION

M/s. AL TEHOON TRAD AND CONT CO

After Compliments,

Sub: 4082/2025/MOH/HQ-308- Construction of Renal Dialysis Unit at Samad Al Shan in North Ash Sharqiyah Governorate

This has reference to the tender number mentioned above. We take this opportunity to inform that the subject services have been awarded to your organization as per your offer submitted for the same.

According to Clause Nos. 32 and 44 of the Tender Law, you are hereby requested to provide us a Performance Bond equivalent to five percent (5%) of the Tender Awarded as stated below, valid for two (02) months over and above of the delivery period / contract period, as the case may be. The Performance Bond should be issued in favor of Ministry of Finance, P.O. Box 506, Muscat – Sultanate of Oman and submitted to us within ten (10) days from the date of issuance of this letter.

Tender Awarded Value	Value of Performance Bond (R.O.)
758,088/150	37,904/410

Failure to submit the Performance Bond shall result in cancellation of Tender Awarding the bidders will be banned from participating tenders for a period of one year according to clause (b) of Tender Board Circular (1/2023).

Furthermore, it shall be noted that the Ministry is not bound for any commitment of awarding until the Contract is signed by both parties.

All other terms and conditions stipulated in our tender documents remain unchanged.

Thank you,

Sulaiman Bin Nasser Bin Khamis Al Haji
Under Secretary for Admin, Financial Affairs

Cc: Tender File
File

(ADNAN)

P.O_Box: 393, Muscat, Postal Code: 100, Tel.: 22357113 / 22357118 — ص.ب: ٣٩٣، مسقط، الرمز البريدي: ١٠٠، هاتف: ٢٢٣٥٧١١٣ / ٢٢٣٥٧١١٨
E-mail: البريد الالكتروني: office@moh.gov.om

امر عمل مشروع البريمي

Work order Al Buraimi project



مكتب المحافظ — محافظة البريمي

أمـر تشغيـل
WORK ORDER

التاريخ : ٩ / ٢ /٢٠٢٥م

MR/ AL-TAYHOUN TRADING L.L.C

الأفاضل : شركة التيهون للتجارة ش.م.م

Phone : 99484086
P.O. Box :1277 **P.C :211**

هاتف: ٩٩٤٨٤٠٨٦
ص.ب: ١٢٧٧ الرمز البريدي : ٢١١

After Compliments,
You are instructed to commence, complete Preliminary, Handover and thereafter maintain for the specified maintenance period, the following project in accordance with the agreement signed by you .

تحية طيبة وبعد ،،،
يرجى القيام بالبدء في المشروع أدناه مع التعهد والتسليم الابتدائي وكذلك صيانته في الفترة المحددة لذلك حسب الاتفاقية الموقعة معكم .

PROJECT:Developing The Main Street From Al-Nahda Roundabout To Al-Salam Roundabout At Wilayat Al-Buraimi , Contract No (481/2024).

اسم المشروع : تطوير الشارع العام من دوار النهضة إلى دوار السلام بولاية البريمي، لتعاقد رقم (٤٨١/٢٠٢٤).

CONTRACT VALUE: R.O (1,509,781.000)

قيمة المشروع : (١,٥٠٩, ٧٨١/٠٠٠) ريال عماني

DATE OF ACCEPTANCE: 09/02/2025

تاريخ أمر الاسناد : ٢٠٢٥/٠٢/٠٩م

PERIOD FOR MOBILIZATION: 24 days

مدة التجهيز : ٢٤ يوما

COMMENCEMENT DATE: 05/03/2025

تاريخ بدء العمل : ٢٠٢٥/٠٣/٠٥م

PERIOD FOR COMPLETION : 656 days

مدة إنجاز المشروع : ٦٥٦ يوما

COMPLETION DATE : 21/12/2026

تاريخ لنتهاء العمل : ٢٠٢٦/١٢/٢١م

PERIOD FOR MAINTENANCE : One year

مدة الصيانة : سنة واحدة

Please refer to visit the Project Department of the Buraimi Municipality Directorate to receive the site and complete the rest of the procedures related to starting the work.

يرجى التكرم بمراجعة دائرة المشاريع بمديرية بلدية البريمي لإستلام الموقع وإستكمال باقي الإجراءات المتعلقة بالبدء في الأعمال .

د. حمد بن أحمد بن سعود البوسعيدي
محافظ البريمي
Al-Buraimi Governor

cc
Office of Al-Buraimi Governor.
Director General of Municipality, BM
Director General of Administrative Affairs and Finance.
Director of Project Department , BM
Project Engineer.

نسخة إلى :
مكتب محافظ البريمي.
مدير عام بلدية البريمي.
مدير عام للشؤون الإدارية والمالية.
مدير دائرة المشاريع ببلدية البريمي.
المهندس المشرف على المشروع .

عملائنا

OUR CLIENT



COMPANY MACHINERY & TOOLS

معدات وادوات الشركة



12	PICKUP		
1	FORKLIFT		
3	SHOVAL		
3	TIPPER		
1	BREAKDOWN		
2	EXCAVATOR		
1	BOBCAT		
1	BOOM LOADER		
2			
1	ROLLER COMPACTOR		
2	TOTAL STATION		
7	MOTOR GRADER		
1	CABLE DETECTOR		
8	Plate Compactor		

سياسة الجودة والسلامة

شركة التيهون للمقاولات تلتزم التزامًا كاملًا بتطبيق أعلى معايير الجودة والسلامة المعتمدة محليًا ودوليًا في جميع أعمالها ومشاريعها، وذلك بما ينسجم مع الأنظمة واللوائح المعمول بها لدى الجهات الحكومية المختصة.
وتحرص الشركة على تنفيذ مشاريعها وفق المواصفات الفنية المعتمدة، والمخططات المعتمدة، وأفضل الممارسات الهندسية، مع ضمان كفاءة الأداء وجودة التنفيذ في جميع مراحل المشروع.

كما تولي الشركة اهتمامًا بالغًا بتطبيق أنظمة السلامة والصحة المهنية، واتخاذ جميع الإجراءات الوقائية اللازمة لحماية العاملين والمعدات والممتلكات العامة والخاصة، والحد من المخاطر المحتملة في مواقع العمل.
وتؤمن شركة التيهون للمقاولات بأن الجودة والسلامة تمثلان عنصرين أساسيين لتحقيق الاستدامة، ورفع مستوى رضا الجهات المستفيدة، وضمان تسليم المشاريع في الوقت المحدد وبأعلى درجات الاعتمادية

QUALITY AND SAFTY POLICY

Al-Tehoon Contracting Company is fully committed to implementing the highest locally and internationally recognized standards of quality and safety in all its projects, in full compliance with the regulations and requirements of relevant governmental authorities.
The company ensures that all works are executed in accordance with approved technical specifications, certified drawings, and best engineering practices, guaranteeing efficiency, accuracy, and superior quality throughout all project phases.

Furthermore, the company places strong emphasis on occupational health and safety systems, adopting all necessary preventive measures to safeguard personnel, equipment, and public and private assets, while minimizing potential risks at work sites.
Al-Tehoon Contracting Company firmly believes that quality and safety are fundamental pillars for achieving sustainability, enhancing stakeholder satisfaction, and delivering projects on time with the highest levels of reliability and trust.

لماذا نحن ؟

تمثل **شركة التيهون للمقاولات** شريكًا استراتيجيًا موثوقًا لتنفيذ المشاريع الحكومية، لما تتميز به من كفاءة عالية في إدارة وتنفيذ الأعمال وفق أعلى المعايير الفنية والهندسية المعتمدة.
تستند الشركة إلى خبرة عملية متراكمة، ومنهجية عمل منظمة، وقدرة مثبتة على تنفيذ المشاريع بجودة عالية، ضمن الجداول الزمنية المحددة، ووفق الميزانيات المعتمدة.

وتتبنى شركة التيهون للمقاولات نهجًا متكاملًا يركز على:

ضمان الجودة في جميع مراحل التنفيذ

الالتزام الصارم بأنظمة وتعليمات السلامة والصحة المهنية

الإدارة الفعالة للمخاطر والموارد

تحقيق أعلى مستويات رضا الجهات المالكة والاستشارية

إن اختيار شركة التيهون للمقاولات يعكس الثقة في جهة قادرة على تحويل متطلبات المشروع إلى واقع ملموس بكفاءة، واحترافية، واستدامة.

WHY US ?

Al-Tehoon Contracting Company stands as a reliable strategic partner for the execution of governmental projects, distinguished by its high efficiency in managing and delivering works in full compliance with approved technical and engineering standards.
The company is built on solid hands-on experience, structured work methodologies, and a proven capability to deliver projects with superior quality, within approved schedules and allocated budgets.

Al-Tehoon Contracting Company adopts an integrated approach focused on:

Ensuring quality across all project phases

Strict compliance with safety, health, and regulatory requirements

Effective risk and resource management

Achieving the highest level of client and consultant satisfaction

Selecting Al-Tehoon Contracting Company reflects confidence in a contractor capable of transforming project requirements into tangible results with professionalism, reliability, and sustainability.

CONTACT US

شركة التيهون
للتجارة والمقاولات
AL TEHOON
TRADING & CONTRACTING

CR.No/ 2103339

P.O.Box/ 1277

AL TEHOON

2026